ARTHUR TÉNOR

SMARTPHONE PANIQUE

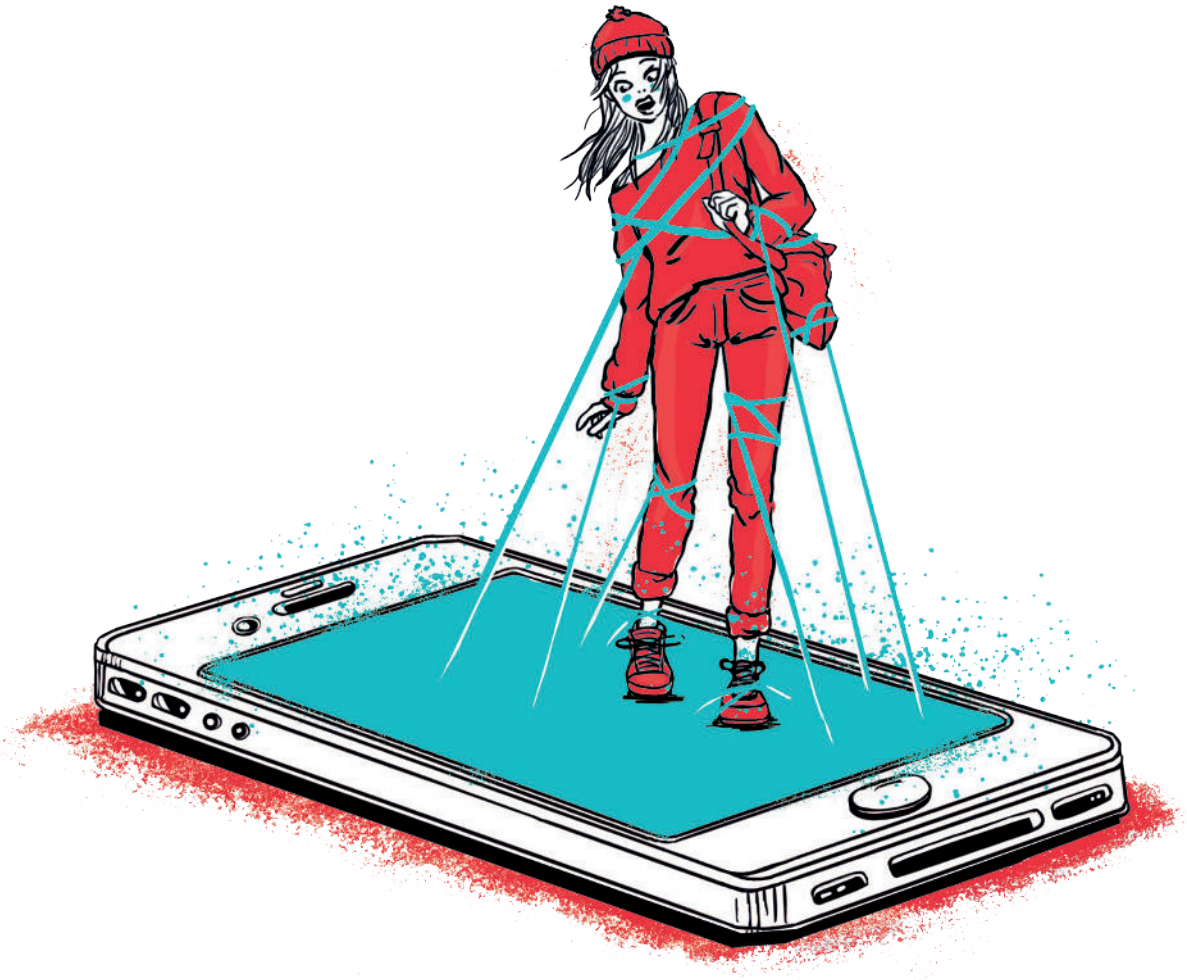

Dossier pédagogique

Dossier mis au point par Juliette Piroja, professeur de français au collège

Cycle 4

ScriNeo

Sommaire des fiches

1 – Avez-vous bien lu ?.....p.3

- **QUIZ : Qui est-ce ?**
- **QCM**
- **Qui dit quoi ?**

2 – Proposition d'EPI sur l'identité numérique : français – EMC – mathématiques.....p.6

3 – Documents complémentaires.....p.7

4 – Lecture complémentaire.....p.10

Avez-vous bien lu ?

Quiz : Associe chaque personnage à son portrait

Cléa Barrès ☐

Josie ☐

Clément ☐

Ravi ☐

Claudie ☐

Valentin ☐

☐ Grand, solitaire, discret, brun, yeux brun foncé

☐ Fanfaron, immature, drôle, grand et mince, châtain aux yeux marron, boutonneux, simple, honnête, timide et fiable

☐ Blonde, cheveux courts raides

☐ Brune, la chevelure longue et modérément ondulée, les yeux marron, la bouche fine, ni grande, ni petite, pas exubérante, ni aventureuse

☐ Bien élevé, geek, d'origine indienne, le teint sombre et la chevelure noire de jais

☐ Brunette à lunettes, les yeux bleus

Questionnaire à Choix Multiples
Plusieurs réponses sont possibles.

1. En quoi consiste l'application « Secury-Kid » téléchargée par les parents de Cléa ?
a. À savoir où se trouve Cléa
b. À envoyer des messages urgents à Cléa
c. À permettre à Cléa d'envoyer des messages urgents à sa mère

2. Grâce à Ravi, quelle appli possède Cléa ?
a. Mirage-Folie
b. Message-Sorry
c. Mirage-Sorry

3. À quoi ressemble l'interface de l'application ?
a. Un fantôme blanc sur fond jaune
b. Un fantôme vert fluo
c. Un fantôme rouge

4. Quel est le nom de l'avatar de Cléa ?
a. Khéphren
b. Khéops
c. Mykérinos

5. Quelle est l'option que Cléa télécharge ?
a. Celle qui permet de jouer gratuitement à des jeux vidéo
b. Celle qui permet d'écouter les communications d'autres téléphones
c. Celle qui permet de télécharger toutes les corrections des contrôles

6. Quelle question n'aurait pas dû poser Cléa à son avatar ?

a. « Comment puis-je me désinscrire afin de ne plus avoir à te payer ? »
b. « Quelle est ta nationalité ? »
c. « Serais-tu capable de tromper un logiciel de traçage qui fonctionne même quand mon téléphone est éteint ? »

7. Pourquoi l'application menace-t-elle Cléa ?

a. Car elle hésite à installer un logiciel dans l'ordi de son père
b. Car elle a parlé de l'application à ses parents
c. Car elle veut parler du logiciel à la police

8. Quelles sont les conséquences des imprudences de Cléa ?

a. Ses amis refusent de lui parler car elle les a espionnés
b. Son père perd son travail et les comptes bancaires familiaux sont vidés
c. Valentin refuse de la revoir car elle l'a espionné

9. Quelle est la cause de l'accident de scooter de Cléa ?

a. La vitesse b. Son téléphone portable c. Une voiture imprudente
10. Grâce à la plume d'Arthur Ténor, l'histoire de Cléa est finalement :
a. Un témoignage b. Un avertissement c. Une belle leçon de vie

10. Grâce à la plume d'Arthur Ténor, l'histoire de Cléa est finalement :

a. Un témoignage
b. Un avertissement
c. Une belle leçon de vie

MON SCORE : /10

Qui dit quoi ?

Cléa ☐

Le père de Cléa ☐

Josie ☐

Clément ☐

Ravi ☐

Valentin ☐

☐ « Je voulais vous offrir ma tournée au Saint Patrick Club. »

☐ « NOOON ! T'es folle ! Faut jamais ouvrir un document du Dark Web. Jamais ! »

☐ « À 15 ans on n'est pas encore assez bien armé pour connaître et reconnaître tous les pièges de la vie moderne. C'est particulièrement vrai des dangers d'Internet. »

☐ « Si tu as commis une erreur, à un moment donné il faudra bien que tu assumes. »

☐ « Si c'est à propos de mon dernier bulletin de notes, je ne parlerai qu'en présence de mon avocat. »

☐ « Ravi a été arrêté par la police pendant le week-end, il paraît qu'il est accusé de complicité de piratage informatique. »

EPI sur l'identité numérique

Objectifs du projet interdisciplinaire : Comprendre ce qu'est une identité numérique et être attentif aux traces que l'on laisse sur Internet.

Disciplines : français / EMC / mathématiques

Matière	Séances
Français	Étude du roman Smartphone panique Débats sur l'utilisation du téléphone portable à l'école et sur la pratique des réseaux sociaux. Analyse d'un dessin de presse et d'une campagne de prévention sur les dangers d'Internet
EMC	Étude des libertés fondamentales et des droits de la personne. Analyse de l'identité personnelle et de l'identité légale
Mathématiques	Algorithmique et programmation

Réalisation concrète finale : Création d'une charte de la bonne utilisation d'Internet et des réseaux sociaux. On peut imaginer une affiche illustrée, accrochée dans le hall de l'établissement, dans les salles de classe ou au CDI.

Documents complémentaires

Réalisez les cartes d'identité des personnages principaux de l'oeuvre : Sébastien, Hespérie et Lucidas.

10 conseils de la CNIL pour rester Net sur le web

1 Réfléchir avant de publier

Sur internet, tout le monde peut voir ce que tu publies : photos, vidéos, opinions, etc.

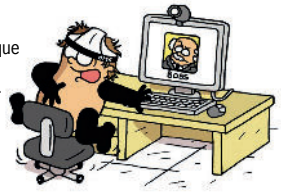

2 Respecter les autres

Tu es responsable de ce que tu publies sur les réseaux sociaux... Ne fais pas aux autres ce que tu ne voudrais pas que l'on te fasse.

3 Ne pas tout dire

Donner le minimum d'informations sur soi en ligne, c'est se protéger ! Mieux vaut ne pas communiquer tes opinions, ta religion ou ton numéro de téléphone...

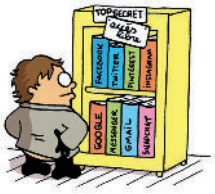

4 Sécuriser ses comptes

En paramétrant tes profils sur les réseaux sociaux, tu restes maître des informations que tu souhaites partager.

5 Créer plusieurs adresses mail

Tu peux par exemple utiliser une adresse pour les jeux vidéos, une pour tes amis et une autre boîte e-mail pour les réseaux sociaux.

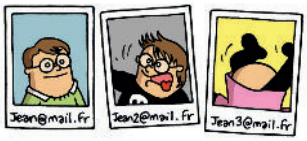

6 Faire attention à tes photos et tes vidéos

Envoyer, publier une photo ou une vidéo gênante de soi ou des autres, c'est risquer une diffusion incontrôlable.

7 Utiliser un pseudonyme

Seules les personnes à qui tu l'auras communiqué sauront qu'il s'agit de toi et suivront tes aventures sur le net.

8 Protéger ses mots de passe

Il faut qu'il soit difficile à deviner et différent pour chaque service. Évite d'utiliser ton surnom ou bien ta date de naissance par exemple. Et surtout, garde-le pour toi !

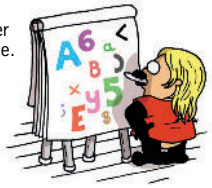

9 Nettoyer ses historiques

Pour éviter d'être tracé, il est conseillé d'effacer régulièrement tes historiques de navigation et d'utiliser la navigation privée si tu utilises un ordinateur ou un smartphone qui n'est pas le tien.

10 Surveiller sa réputation en ligne

Taper ton nom dans un moteur de recherche te permet de savoir ce qui est dit sur toi sur internet et quelles informations circulent.

Partage ces conseils avec tes amis et ta famille pour qu'ils protègent eux aussi leur vie privée !

CNIL. COMMISSION NATIONALE INFORMATIQUE & LIBERTÉS

Retrouvez d'autres conseils sur www.cnil.fr

Source : https://www.cnil.fr/fr/10-conseils-pour-rester-net-sur-le-web

Source : eduscol.education.fr

Exemples de sujets pour un débat en classe :

- Les parents surveillent Cléa en raison de leur inquiétude : qu'en penses-tu ?
- Le téléphone portable est maintenant interdit au collège : est-ce une bonne idée ?
- Cléa espionne ses amis : la curiosité est-elle toujours un défaut ?
- Quels sont les dangers d'internet ?

https://education.francetv.fr/matiere/education-aux-medias/ce1/video/quels-sont-lesdangers-d-internet

Ce dessin de presse sur Internet et sur les informations personnelles a été réalisé par Jacques Azam
Source : https://www.1jour1actu.com/wp-content/uploads/actu-longue-INTERNET.pdf

Dossier intéressant sur l'utilisation d'internet :

Source : actioninnocence.org

Lecture complémentaire

Luc Blanvillain, *Wifi génie*, édition Scrineo

En vacances chez sa grand-mère à Morlaix, Fabien, un ado tranquille et fan d'informatique, hérite d'un ordinateur hors d'usage, mais pas banal… Quand Fabien le répare, il n'en sort rien de moins qu'un génie ! Et pas n'importe lequel… un génie high-tech, capable de créer en quelques clics tout ce que Fabien désire dans la réalité ! Dès lors, les possibilités s'avèrent sans limites : sauter un après-midi rando avec mamie, rejouer la partie après un rendez-vous raté avec Daphné, une jolie fille qui l'a laissé sous le charme… Mais Fabien n'est pas au bout de ses surprises car amener le virtuel dans la réalité peut souvent s'avérer beaucoup plus dangereux qu'il ne l'imagine…